

Un SuperGanadero aumenta su productividad

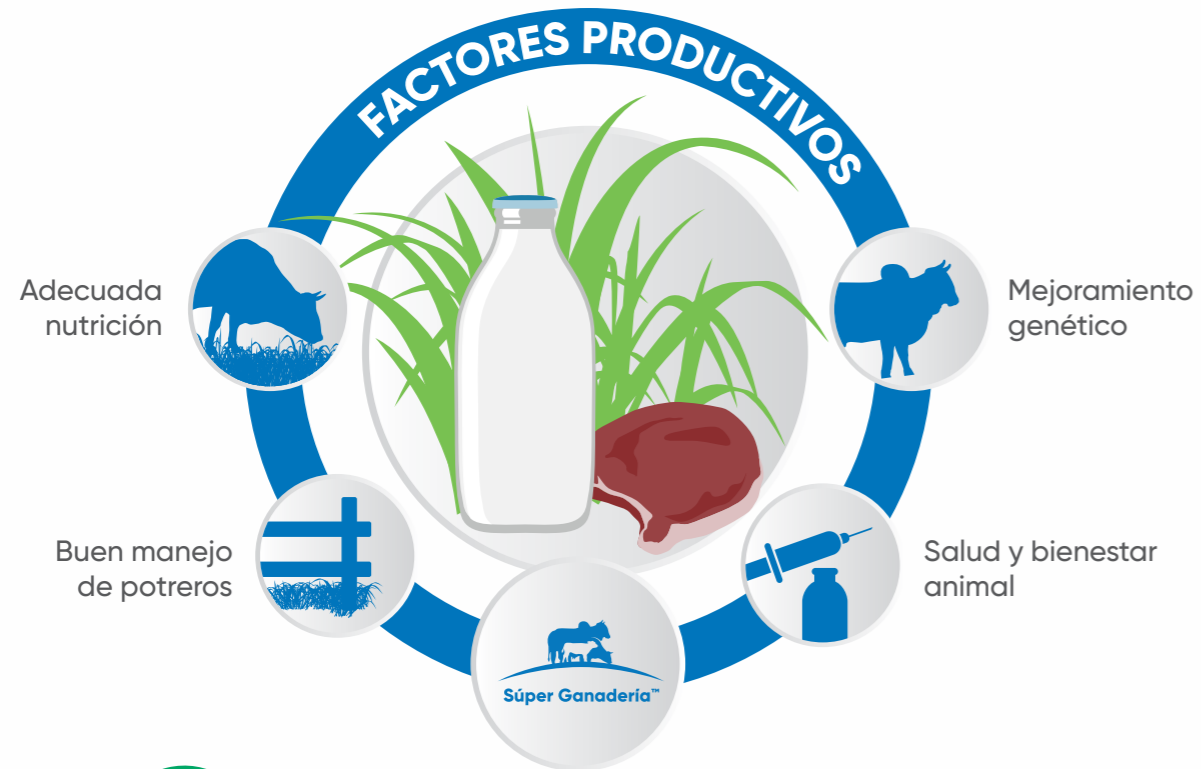

Este producto es selectivo a pastos. Siempre respeta el intervalo de seguridad en días entre la última aplicación y el reingreso del ganado.

Beneficios que ofrecemos

1. Asesoría técnica especializada
2. Las soluciones más avanzadas tecnológicamente
3. Programa de préstamo de equipos de aplicación
4. Capacitaciones continuas



ANTES DEL CONTROL DE MALEZA

DESPUÉS DEL CONTROL DE MALEZA



SuperFuerte: contra las malezas, donde otros no pueden.

Locación: Veracruz.

Sendero™

HERBICIDA

Todo el poder en un solo producto para recuperar y mantener tu potrero.

Descarga la APP Súper Ganadería™



Registro Sanitario: RSCO-MEZC-HEDE-1296-X0008-350-26.52
Franja Verde - PRECAUCIÓN
Categoría Toxicológica 5
Titular de registro: Dow AgroSciences de Mexico, S.A. de C.V.



Visítanos en www.corteva.mx

TM © Marcas registradas de Corteva Agriscience y de sus compañías afiliadas. © 2020 Corteva



**SuperFuerte:
contra las malezas,
donde otros no pueden.**

Para todos aquellos ganaderos que necesitan tomar las mejores decisiones para su rancho, **Sendero™** es el herbicida más fuerte para el control de la maleza más común en los potreros, y en especial, controla algunas malezas difíciles como Olín, Capulín, Solimán y Cinco negritos. Las cuales actualmente no están siendo controladas por los herbicidas en el mercado; con ello facilita el manejo de las praderas, obteniendo una mayor producción de forraje; imprescindible para hacer exitoso el negocio ganadero.

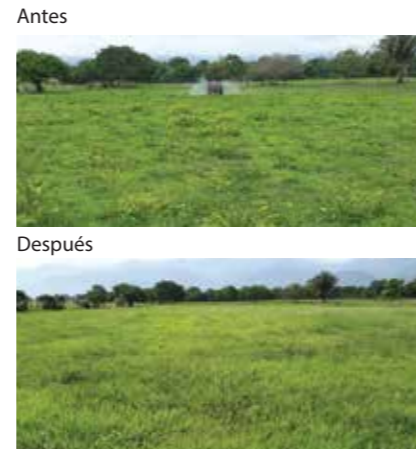

Tipos de aplicación



1 Foliar total
Se utiliza cuando el potrero tiene más del 60% cubierto de maleza. Utilizar cualquier equipo que haga una distribución uniforme del producto y que moje perfectamente toda la maleza.
Dosis: Utilizar de 4 a 5 litros de **Sendero™** por hectárea, en un volumen de 400 – 500 litros de agua*.

Dosis en maleza difícil:
Utilizar de 6 a 8 litros de **Sendero™** por hectárea, en un volumen de al menos 400 litros de agua** para mojar completamente toda la maleza.



2 Foliar en manchoneo
Tras localizar la maleza, aplicar en manchoneo directamente sobre ella. Utilizar la mochila aspersora de espalda. Se utiliza cuando el potrero tiene menos del 50% cubierto de maleza.
Dosis: Utilizar 1 litro de **Sendero™** para 100 litros de agua*.
Por mochila aspersora corresponde a:
· Mochila de 15 litros: 150 ml de **Sendero™**
· Mochila de 20 litros: 200 ml de **Sendero™**

Dosis en maleza difícil:
Utilizar de 1.5 a 2 litros de **Sendero™** para 100 litros de agua**.
Por mochila aspersora corresponde a:
· Mochila de 15 litros: de 225 a 300 ml de **Sendero™**
· Mochila de 20 litros: de 300 a 400 ml de **Sendero™**

* Dosis para Malva Peluda (*Malachra fasciata*)
** Dosis para Capulín (*Eugenia liebmanni*)
Para mayor información consultar la etiqueta del producto

Beneficios de usar Sendero™



Aprovechamiento de potrero
invadido por maleza de difícil control.



Reducción de otros métodos
de control en los potreros.







Facilidad de la elección del herbicida, gracias a su amplio espectro de control de malezas.

Principales malezas que controla Sendero™

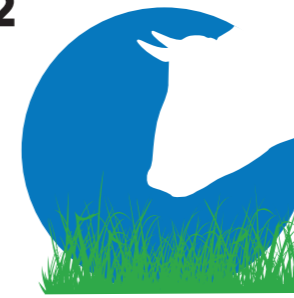

SEMILEÑOSAS		LEÑOSAS		
 SOLIMÁN (<i>Croton ciliato-glandulosus</i>)	 ESCOBILLA (<i>Sida acuta</i>)	 GATUÑO (<i>Mimosa biuncifera</i>)	 PUSHUAL (<i>Croton cortesianus</i>)	 CAPULÍN (<i>Eugenia liebmanni</i>)
 PEGA-PEGA (<i>Desmodium incanum</i>)		 OROZUS (<i>Lantana camara</i>)	 OLÍN (<i>Croton reflexifolius</i>)	 PATA DE VACA (<i>Bauhinia spp.</i>)
Cola de Alacrán (<i>Heliotropium angiospermum</i>)		Zarza de Loma (<i>Mimosa albida</i>)	Huizache (<i>Acacia farnesiana</i>)	
Malva Peluda (<i>Malachra fasciata</i>)		Cornezuelo (<i>Acacia cornigera</i>)		

Los 8 pasos del éxito de Súper Ganadería™.

- 
Identificar la maleza más abundante en el potrero, consultar con el asesor técnico, en la guía de soluciones, con un distribuidor o en la App de Súper Ganadería™; para conocer cuál es la mejor solución para controlarla.
- 
Adquirir el herbicida correspondiente y pastorear el potrero antes de aplicarlo. Permitiendo que la maleza quede expuesta.
- 
Programar la aplicación cuando la maleza está creciendo vigorosamente. No aplicar si la planta está en floración, fructificación o sequía.
- 
Utilizar el equipo de aplicación adecuado, ya sea para aplicaciones totales, en manchoneo o al tocón. Siempre usar el equipo de protección adecuado (guantes, overol, lentes de seguridad, mascarilla y botas).
- 
Preparar correctamente la mezcla; usar la dosis recomendada para la maleza y el agua lo más limpia posible.
- 
Asegurarse de aplicar sobre toda la maleza, mojando "a punto de goteo" todas las hojas.
- 
Aplicar con buen clima, evitar hacerlo si se esperan lluvias próximas a la aplicación. Aplicar en las horas más frescas del día.
- 
Dar el tiempo necesario para que el pasto se desarrolle y cubra el área que ocupó la maleza. Evitar sobrepastorear los potreros.